Morgengebet

mit Psalm 139

STIFT URACH
EINKEHRHAUS
DER EVANGELISCHEN LANDESKIRCHE IN WÜRTTEMBERG

Eine/r: Wir sind zusammen im Namen Gottes,
des Vaters und des Sohnes
und des heiligen Geistes.

Alle: Amen.

Gelobt sei deine Treu

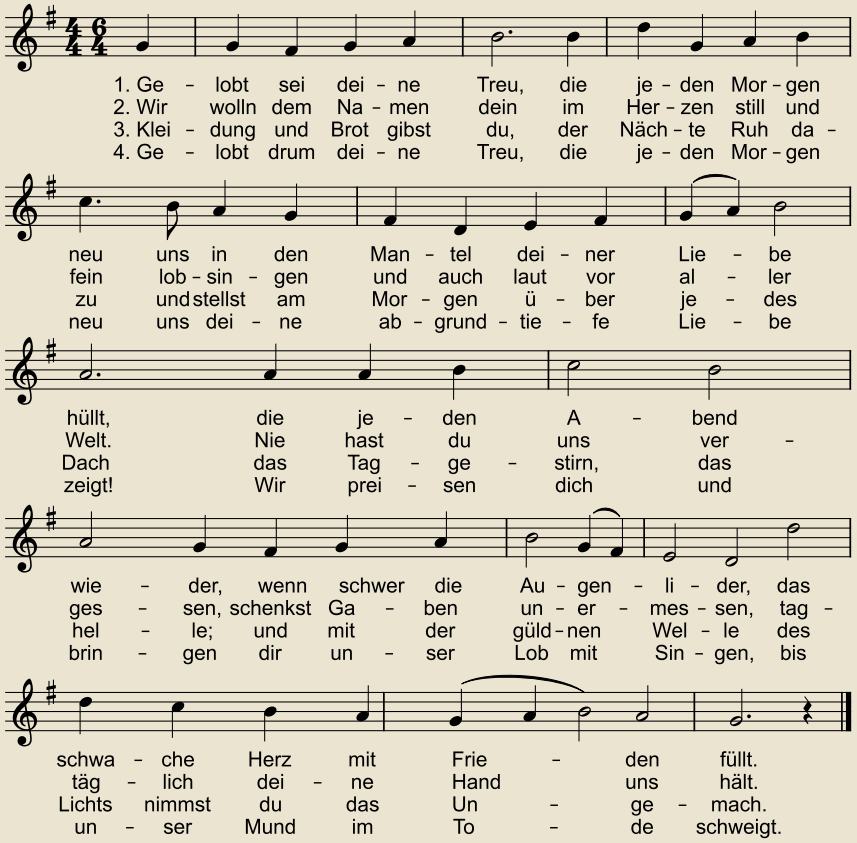

Text: Gerhard Fritzsche 1938. Melodie und Satz: Johannes Petzold 1938.
Ev. Gesangbuch Nr. 665

Alle: Gottes Barmherzigkeit hat noch kein Ende,
sondern sie ist alle Morgen neu,
und deine Treue ist groß.

Klagelieder 3, 22b. 23

Von allen Seiten umgibst du mich

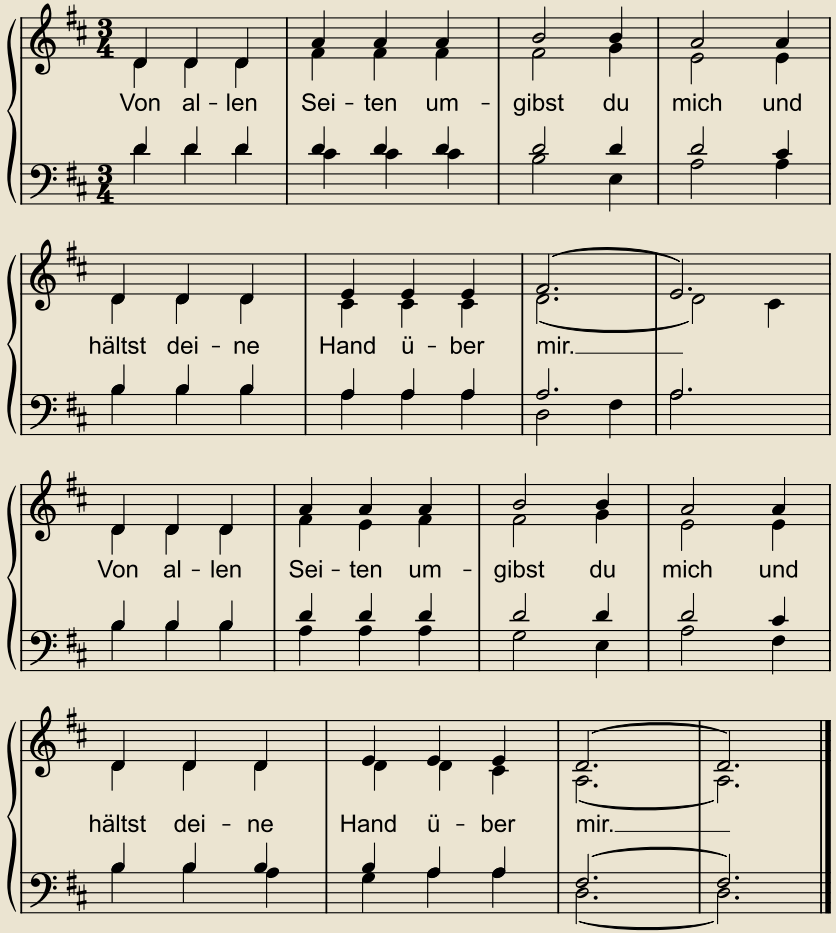

Melodie: Helmut Michael Brand 2003. Text: Psalm 139. © Strube Verlag, München

Gebet mit Versen aus Psalm 139

Eine/r: HERR, du erforschest mich
und kennest mich.

Alle: Ich sitze oder stehe auf, so weißt du es;
du verstehst meine Gedanken von ferne.

Eine/r: Ich gehe oder liege, so bist du um mich
und siehst alle meine Wege.

Alle: Denn siehe, es ist kein Wort auf meiner Zunge,
das du, HERR, nicht alles wüsstest.

Eine/r: Von allen Seiten umgibst du mich
und hältst deine Hand über mir.

Alle: Diese Erkenntnis ist mir zu wunderbar und zu hoch,
ich kann sie nicht begreifen.

Eine/r: Erforsche mich, Gott, und erkenne mein Herz;
prüfe mich und erkenne, wie ich‘s meine.

Alle: Und sieh, ob ich auf bösem Wege bin,
und leite mich auf ewigem Wege.

Psalm 139, 1-6. 23. 24

Eine/r: Ehre sei dem Vater und dem Sohn
und dem Heiligen Geist.

Alle: wie im Anfang, so auch jetzt
und alle Zeit und in Ewigkeit.
Amen.

Von allen Seiten umgibst du mich

Biblisches Wort und kurze Gedanken

Stille

Lob- und Bittgebete mit Halleluja und Herr erbarme dich

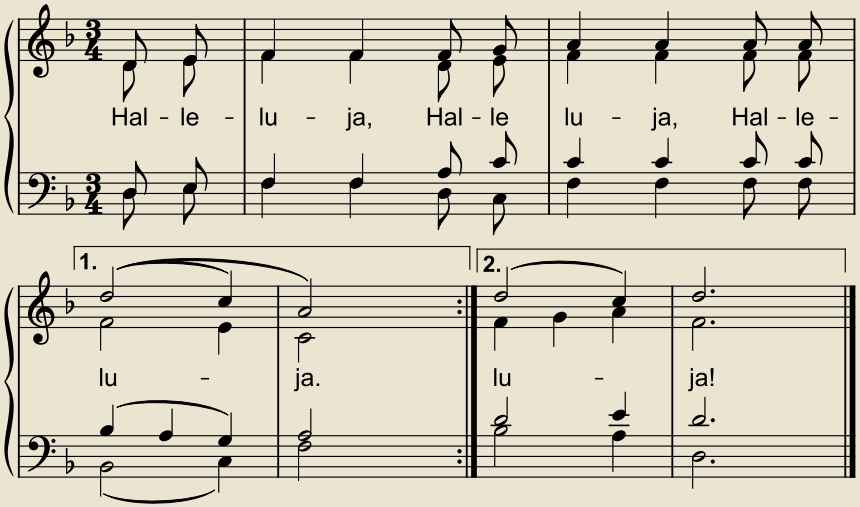

© Ateliers et Presses de Taizé

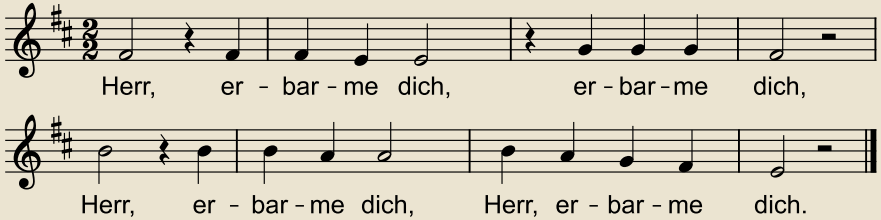

Melodie: Peter Janssens 1973. Ev. Gesangbuch Nr. 178. 11

Vaterunser

Behüte mich, Gott oder ein anderes Lied

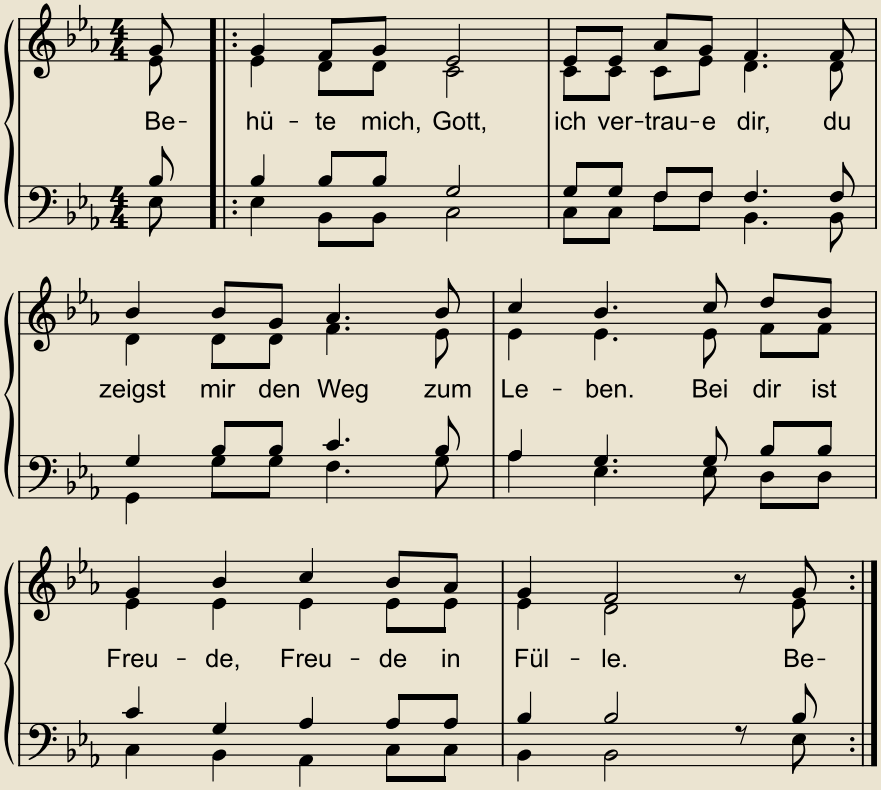

© Ateliers et Presses de Taizé

Segen

Alle: Amen.