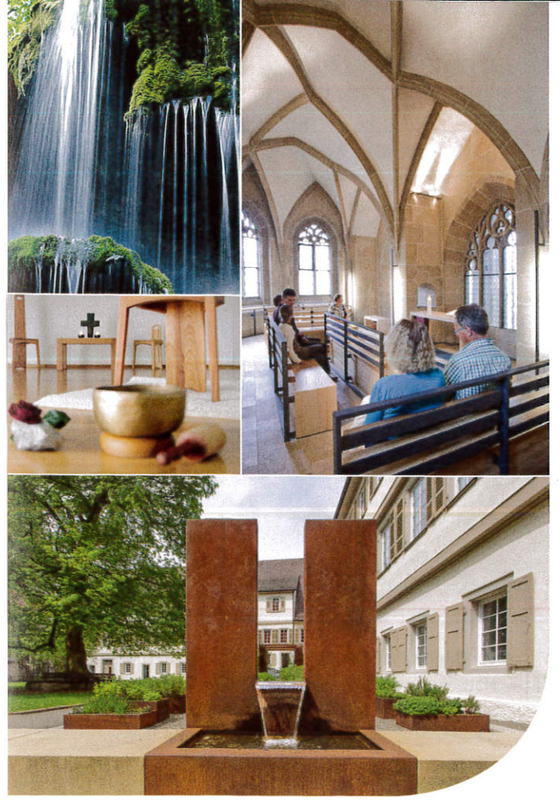

29 Doppelzimmer und 23 Einzelzimmer mit Dusche und WC sowie 9 moderne Tagungsräume stehen zur Verfügung. Das Haus ist behindertenfreundlich, sechs Zimmer sind barrierefrei.

Stift Urach liegt verkehrsgünstig drei Gehminuten vom Bahnhof und 35 Autominuten vom Flughafen Stuttgart entfernt.

So erreichen Sie Stift Urach

Mit dem Auto:

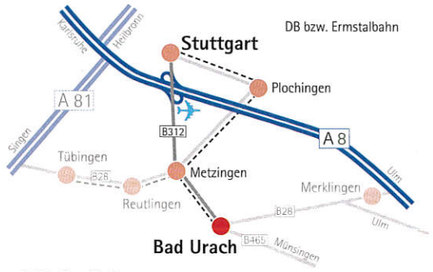

Mit der Bahn:
ab Metzingen (Strecke Stuttgart – Tübingen) mit der Ermstalbahn bis Bahnhof Bad Urach oder mit dem Bus ab Metzingen bis Bad Urach.

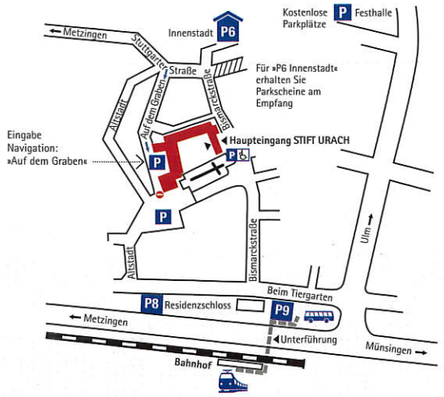

Stift Urach
Einkehrhaus der Evangelischen Landeskirche in Württemberg
Bismarckstraße 12
D-72574 Bad Urach
Telefon (0 71 25) 94 99-0
Telefax (0 71 25) 94 99-99
E-Mail: info@stifturach.de
www.stifturach.de

Mitglied im DEHOGA

VCH-HOTELS
VERBAND CHRISTLICHER HOTELIERS

2018-06-2500

WILLKOMMEN

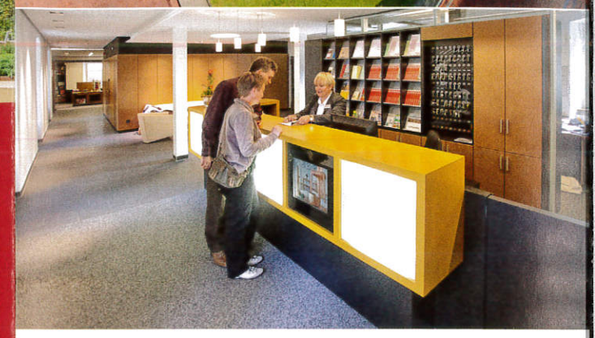

STIFT URACH

EINKEHRHAUS DER EVANGELISCHEN LANDESKIRCHE IN WÜRTTEMBERG

EINKEHREN
TAGEN
ERHOLEN
FEIERN

Stift Urach liegt im Herzen der Altstadt von Bad Urach neben der Amanduskirche. Es ist das Einkehrhaus der Evangelischen Landeskirche in Württemberg. Ein Ort zum Aufatmen mit dem Charme einer klösterlichen Anlage.

Als Teilnehmer an einem unserer Seminar- und Erholungsangebote, als privater Feriengast oder als Veranstalter eigener Seminare und Tagungen finden Sie hier eine Atmosphäre der Gastfreundschaft und Herzlichkeit.

EINKEHREN

Kraft schöpfen für Leib und Seele, zur Ruhe finden, im Hören und Beten sich Gott öffnen. Mit Einkehrzeiten, Meditationsangeboten und Seminaren laden wir Sie ein, neue Lebensimpulse zu finden, Gastfreundschaft und gesellige Gemeinschaft zu erleben oder auch in Krisenzeiten Seelsorge zu erfahren.
Im Stift Urach können Sie Kreativität entwickeln, Gaben entfalten, in Theologie und Kirchengeschichte forschen, Lebenserfahrung teilen und in Glaube und Alltag zu sich zu kommen. Alle Angebote des Einkehrhauses finden Sie in unserem Jahresprogramm und auf der Homepage www.stifturach.de.

TAGEN

Für Ihre Tagungen, Seminare und Fortbildungen finden Sie im traditionsreichen Stift Urach die passenden Räume und eine ansprechende Atmosphäre, um Ihr eigenes Programm gestalten zu können. Unsere neun Seminarräume sind mit moderner Tagungstechnik ausgestattet und bieten Platz für 8 bis 130 Personen. Den Rahmen Ihrer Tagung mit Mahlzeiten, Imbiss oder kulturellen Angeboten stimmen wir auf Ihre Wünsche ab. Gerne bieten wir Ihnen ein festliches Büfett im Gewölbekeller Graf Eberhard. Rufen Sie uns an!

ERHOLEN

Stift Urach ist eine ideale Ferienunterkunft für Ihren Erholungs- oder Wanderurlaub und zur persönlichen Einkehr und Stille.
Die Verpflegung wählen Sie nach Ihren Bedürfnissen, sei es Übernachtung mit Frühstück oder Vollpension mit drei Mahlzeiten. Auf Wunsch bieten wir Ihnen persönliche geistliche Begleitung und Seelsorge an.
Die Amanduskirche, das Residenzschloss, der Marktplatz und die historische Altstadt bieten viel Sehenswertes; ebenso die wunderschöne Umgebung der Schwäbischen Alb mit ihren Wander- und Ausflugsmöglichkeiten. In den Albthermen, im Kurgebiet oder im Höhenfreibad können Sie sich erholen und entspannen.

FEIERN

Sie haben Anlass, ein Fest zu feiern? Bei uns sind Sie willkommen! Geburtstag, Firmenjubiläum, Jahrgangsfeier, Festessen, Familientreffen – was immer Sie feiern wollen, unser stimmungsvoller Gewölbekeller Graf Eberhard steht Ihnen zur Verfügung. Lassen Sie sich mit Speisen in Form
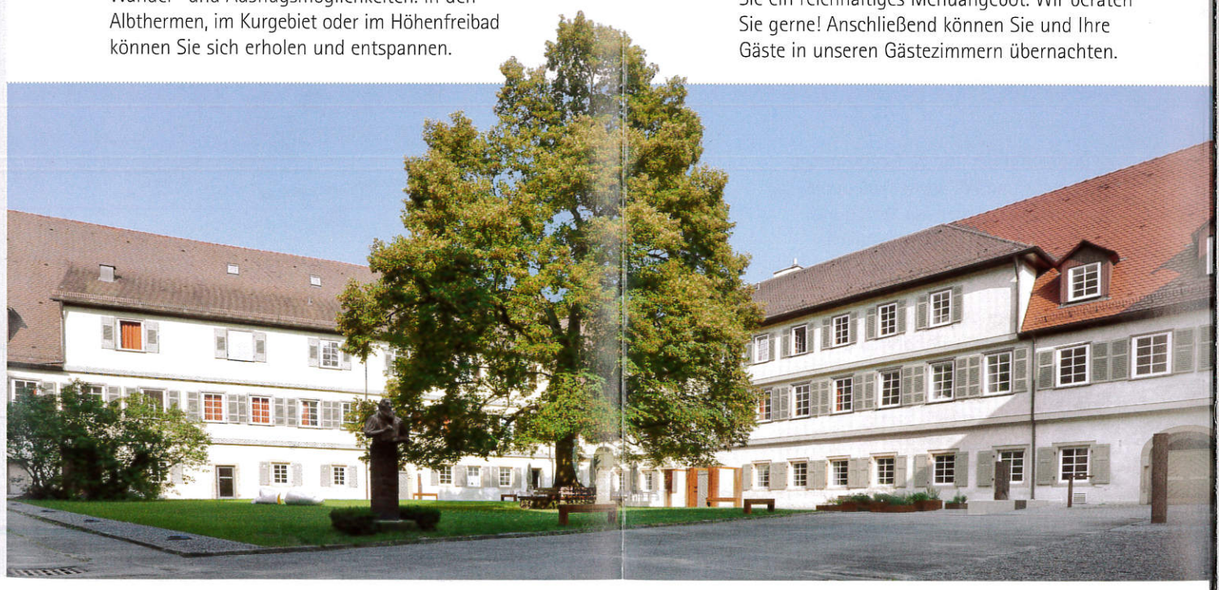
von Menü oder Bankett und mit Getränken des Hauses verwöhnen. In unserer Festmappe finden Sie ein reichhaltiges Menüangebot. Wir beraten Sie gerne! Anschließend können Sie und Ihre Gäste in unseren Gästezimmern übernachten.